medifa
the medical factory

medifa 5000

Mobile
OP-Tische

Made in Germany

Vorteile auf einen Blick

- Manuelle und elektrische Varianten
- Varianten mit niedriger Aufstiegshöhe (600 mm)
- Wahlweise mit oder ohne Längsverschiebung
- Wahlweise mit viskoelastischen SF-Polstern oder PUR-Polstern erhältlich
- Alle Metallkomponenten aus hochwertigem Edelstahl (1.4301)
- Optimale Reinigungs- und Desinfektionsmöglichkeiten
- Einfache Manövrierbarkeit mit Hilfe von richtungsstabil einstellbaren Rollen
- Leichtgängige Auslösemechanismen
- Durchdachtes Bedienkonzept
- Vielfältige Einsatz- und Lagerungsmöglichkeiten
- Für Röntgen- und C-Bogen-Einsatz geeignet
- Umfangreiche Zubehörpalette für alle chirurgischen Disziplinen
- Maximal zulässige Gesamtbelastung von bis zu 250 kg (550 lbs)

Manuelle Varianten

Elektrische Varianten

Funktionalität und Ergonomie

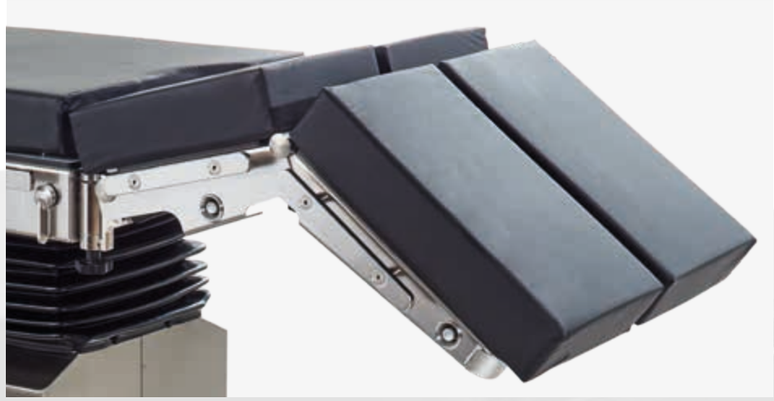

Schnelle und einfache Bedienung

- Leichtgängige Auslösemechanismen an allen Segmenten

Ergonomie

- Einfaches Bewegen des OP-Tisches mit Hilfe von leichtlaufenden Doppellenkrollen
- Vordere zwei Rollen richtungsstabil feststellbar über Fußpedal
- Mit Zentralbremse

Niedrige Grundhöhe

- Varianten mit einer niedrigen Grundhöhe von 600 mm eignen sich ideal für Anwendungen in sitzender Position

Körperbrücke (außer 501010)

- Alle Varianten des medifa 5000 können optional mit einer manuellen Körperbrücke ausgestattet werden

Flexibilität und Komfort

Ein Befestigungssystem für alle Polster

- Befestigen und Abnehmen der Polsterelemente mit Hilfe eines Zapfensystems
- Besonders hygienisch und leicht zu reinigen (keine Klettbefestigung)
- Problemloses Wechseln zwischen SF- und PUR-Polstern

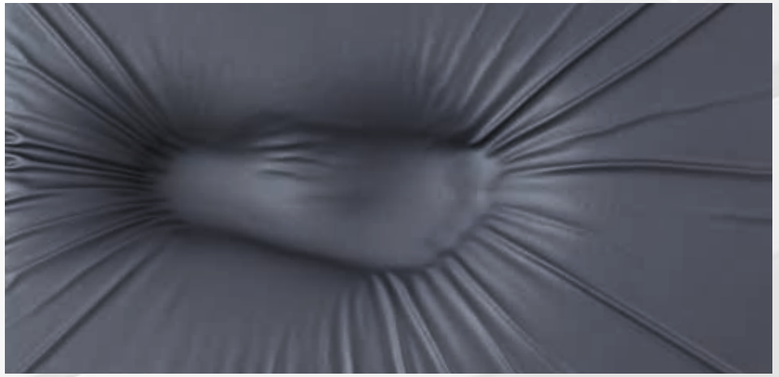

Komfort und Hygiene

- Weiche und hygienische Polster verhindern nosokomiale Infektionen und verbessern die Patientensicherheit

SF-Polster (außer 501010)

- Kombination aus Durchliegeschutz und druckentlastendem viskoelastischen Schaum
- Dekubitusprophylaxe
- Höhe: 80 mm
- Abnehmbar
- Elektrisch ableitfähig
- Strahlendurchlässig

PUR-Polster

- Ergonomisch geformt
- Höhe: 60 mm
- Abnehmbar
- Elektrisch ableitfähig
- Strahlendurchlässig

Bedienkonzept

Farbdisplay mit Batteriekapazitätsanzeige

Ausführen von bis zu drei beliebigen Anwendungspositionen

Abspeichern von bis zu drei beliebigen Anwendungspositionen

Reverse-Mode

Positionierungstasten

Not-Stop-Taste

Aktivierung des Handschalters

Automatische Nullstellung

1. Standard: Hintergrundbeleuchteter Handschalter mit Batterieanzeige und Farbdisplay
2. Standard: Zusätzliches Bedienfeld an der Tischsäule
3. Optional: Zusätzlicher, kabelloser Infrarot-Handschalter (Art.-Nr. 604070; nicht nachrüstbar)
4. Optional: Fußschalter für Höhen-, Lateral- und Trendelenburgverstellung (Art.-Nr. 604060)

medifa 5000 BASIC

medifa
the medical factory

Feld-OP-Tisch

Notfalltransporter

Mobiler Basis-OP-Tisch

Art.-Nr. 501010

- Höhenverstellung mittels Fußpumpenhydraulik von 740 bis 990 mm
- Trendelenburgverstellung von -30° bis +30°, Gasdruckfeder unterstützt
- Lateralverstellung bis 20°, Gasdruckfeder unterstützt
- Rückenlehnenverstellung von -40° bis +75°, Gasdruckfeder unterstützt
- Möglichkeit zur Einstellung der Flex-/ Reflexposition
- Durchgehender Röntgenkassettentunnel
- Seitliche Führungsschienen zur Zubehöraufnahme (25 x 10 mm)
- Fahrbarkeit über 4 Doppelrollen ø 100 mm, 2 feststellbar, 2 richtungsstabil
- Maximal zulässige Gesamtbelastung von 200 kg

Dieser OP-Tisch kann mit einer Vielzahl an optionalen Zubehören ausgestattet werden (ab S. 30)!

Konfigurationsempfehlung

Art.-Nr. 501010
Manueller OP-Tisch

Art.-Nr. 61148
Kopfplatte

Art.-Nr. 61618
Geteilte Beinplatten

Art.-Nr. 61220
Armauflage

Preis auf Anfrage!

Fachgebiete

- Ambulanz
- Notfallversorgung

medifa 5000 manuell

Manueller Operationstisch
Art.-Nr. 501130

- Höhenverstellung mittels Fußpumpenhydraulik von 750 bis 1.000 mm
- Gasdruckfederunterstützte Trendelenburgverstellung von -30° bis +30°
- Lateralverstellung mittels abnehmbarer Handkurbel, beidseitig verstellbar bis 20°
- Gasdruckfederunterstützte Rückenlehnenverstellung von -40° bis +70°
- Möglichkeit zur Einstellung der Flex-/ Reflexposition
- Durchgehender Röntgenkassettentunnel
- Seitliche Führungsschienen zur Zubehöraufnahme (25 x 10 mm)
- Wahlweise SF-Polster (H = 80 mm) oder PUR-Polster (H = 60 mm), elektrisch leitfähig, abnehmbar, strahlendurchlässig
- Fahrbarkeit über vier Doppellenkrollen ø 125 mm mit Zentralfeststellung, elektrisch ableitfähig, zwei Rollen richtungsstabil feststellbar
- Maximal zulässige Gesamtbelastung: 200 kg

Weitere manuelle Varianten:
Art.-Nr. 501135
Zusätzlich mit Längsverschiebung um bis zu 310 mm

Alle Varianten des medifa 5000 können mit einer Vielzahl an optionalen Zubehörkomponenten ausgestattet werden.

Konfigurationsempfehlung

Art.-Nr. 501130
Manueller OP-Tisch

Art.-Nr. 61144SF
Kopfplatte

Art.-Nr. 61655SF
Körperbrücke

Art.-Nr. 61615SF
Geteilte Beinplatten

Art.-Nr. 61220SF
Armauflage

Preis auf Anfrage!

Fachgebiete

- Ambulanz
- Allgemeinchirurgie
- Gynäkologie
- Urologie
- Proktologie

medifa 5000 elektrisch

Elektrischer Operationstisch
Art.-Nr. 504320

- Elektrische Höhenverstellung von 780 - 1080 mm
- Elektrische Trendelenburgverstellung von -30° bis +25°
- Elektrische Lateralverstellung, beidseitig 20°
- Elektrische Rückenlehnenverstellung von -40° bis +70°
- Möglichkeit zur Einstellung der Flex-/ Reflexposition
- Automatische Nullstellung
- Kabelfernbedienung mit Farbdisplay und Batterieanzeige
- Zusätzliche Bedieneinheit an der Tischsäule
- Durchgehender Röntgenkassettentunnel
- Seitliche Führungsschienen zur Zubehöraufnahme (25 x 10 mm)
- Wahlweise SF-Polster (H = 80 mm) oder PUR-Polster (H = 60 mm), elektrisch leitfähig, abnehmbar, strahlendurchlässig
- Fahrbarkeit über vier Doppellenkrollen ø 125 mm, elektrisch ableitfähig,
- zwei Rollen richtungsstabil mittels Zentralbremse feststellbar über Fußpedal
- Netzbetrieb 110 V oder 220 V/ 50-60 Hz, inkl. Akkumulatoren und Ladegerät
- Maximal zulässige Gesamtbelastung: 250 kg

Weitere elektrische Varianten mit Standardhöhe:

Art.-Nr. 504325
Zusätzlich mit Längsverschiebung von bis zu 285mm

Art.-Nr. 504220
Gasdruckfeder unterstützte Rückenlehnenverstellung

Art.-Nr. 504225
Gasdruckfeder unterstützte Rückenlehnenverstellung und Längsverschiebung von bis zu 285 mm

- Alle elektrischen Varianten auch mit niedriger Aufstiegshöhe (600 mm) erhältlich
- Wahlweise mit manueller oder elektrischer Rückenteilverstellung
- Übersicht aller Konfigurationsmöglichkeiten auf Seite 14-15

Konfigurationsempfehlung

Art.-Nr. 504220
Elektrischer OP-Tisch

Art.-Nr. 61144SF
Kopfplatte

Art.-Nr. 61655SF
Körperbrücke

Art.-Nr. 61615SF
Geteilte Beinplatten

Art.-Nr. 61220SF
Armauflage

Preis auf Anfrage!

Fachgebiete

- Ambulanz
- Allgemeinchirurgie
- Gynäkologie
- Urologie
- Proktologie

Varianten im Überblick

medifa
the medical factory

● Elektrisch ■ Manuell ◆ Optional

		Manuell			Elektrisch Standard				Elektrisch mit niedriger Höhe			
	Verstellbereich	**501010**	**501130**	**501135**	**504220**	**504225**	**504320**	**504325**	**505220**	**505225**	**505320**	**505325**
Höhenverstellung	740 - 990 mm	■										
Höhenverstellung	750 - 1000 mm		■	■								
Höhenverstellung	780 - 1080 mm				●	●	●	●				
Höhenverstellung	600 - 950 mm								●	●	●	●
Trendelenburg	-30° / +30°	■	■	■								
Trendelenburg	-30° / +25°				●	●	●	●	●	●	●	●
Lateralverstellung	-20° / +20°	■	■	■	●	●	●	●	●	●	●	●
Rückenteilverstellung	-40° / +70°						●	●			●	●
Rückenteilverstellung	-40° / +75°	■	■	■	■	■			■	■		
Längsverschiebung	310 mm			■								
Längsverschiebung	285 mm					●		●		●		●
Nullstellung					●	●	●	●	●	●	●	●
Flexbewegung		■	■	■	■●	■●	●	●	■●	■●	●	●
Zentralbremse			■	■	■	■	■	■	■	■	■	■
Körperbrücke			◆	◆	◆	◆	◆	◆	◆	◆	◆	◆
Memory (3 Positionen)					●	●	●	●	●	●	●	●
Max. zulässige Gesamtbelastung		200 kg	200 kg	200 kg	200 kg	200 kg	250 kg	250 kg	200 kg	200 kg	250 kg	250 kg

Lagerungsbeispiele

Rückenlagerung für Allgemeinchirurgie

Seitenlagerung für Thoraxchirurgie

Steinschnittlage für Gynäkologie, Urologie und Proktologie

Rückenlagerung für Kniearthroskopie

Beach-Chair-Lagerung für Schulterarthroskopie

Technische Informationen

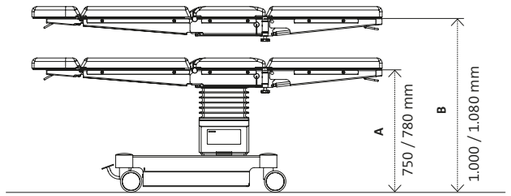

Varianten	Verstellbereich	
	Höhe A	Höhe B
501130 / 501135	750 mm	1.000 mm
504220 / 504225 / 504320 / 504325	780 mm	1.080 mm

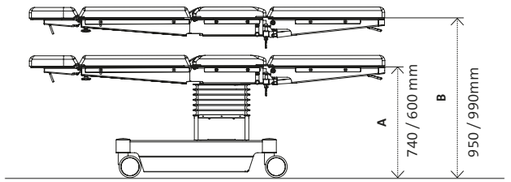

Varianten	Verstellbereich	
	Höhe A	Höhe B
505220 / 505225 / 505320 / 505325	600 mm	950 mm
501010	740 mm	990 mm

Längenangaben mit SF-Polstern

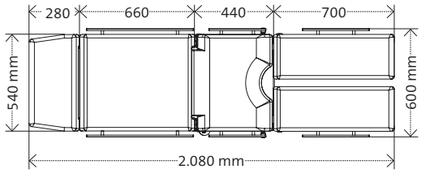

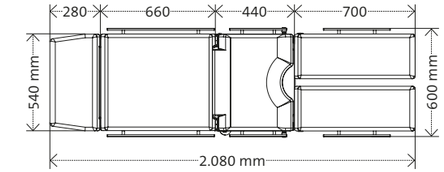

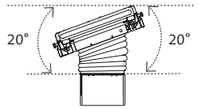

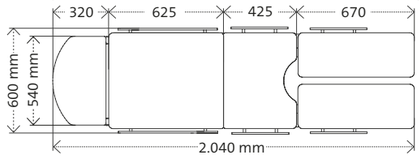

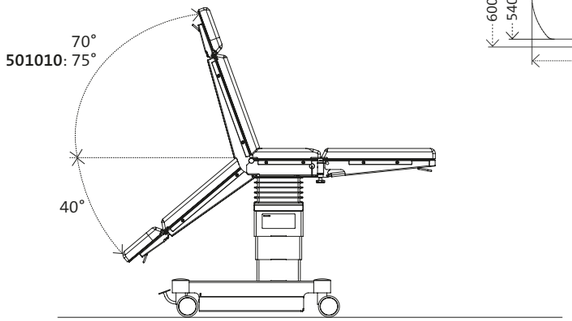

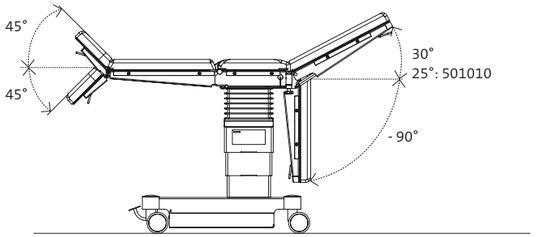

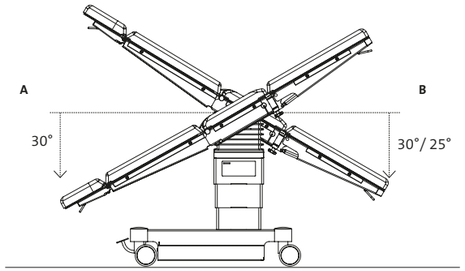

Varianten	Verstellbereich	
	A	B
501130 / 501135 / 501010	30°	30°
504220 / 504225 / 504320 / 504325	30°	25°
505220 / 505225 / 505320 / 505325	30°	25°

Varianten	Intraoperative Bildgebung
501135	
504225 / 504325 505225 / 505325	

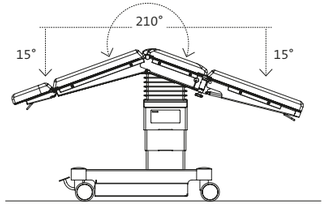

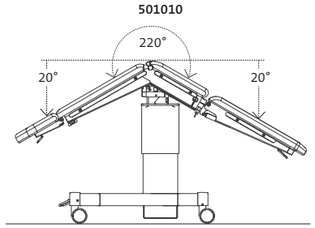

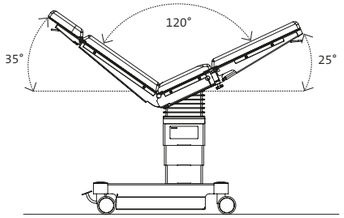

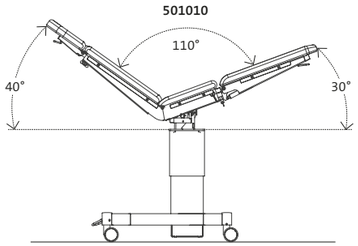

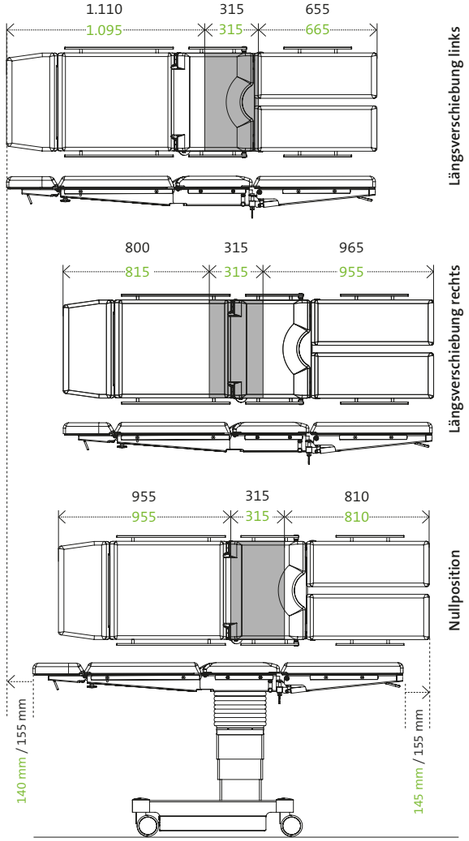

Technische Daten unterliegen einer allgemeinen Industrietoleranz von ± 3 %.

medifa
the medical factory

Konfiguration
(außer 501010)

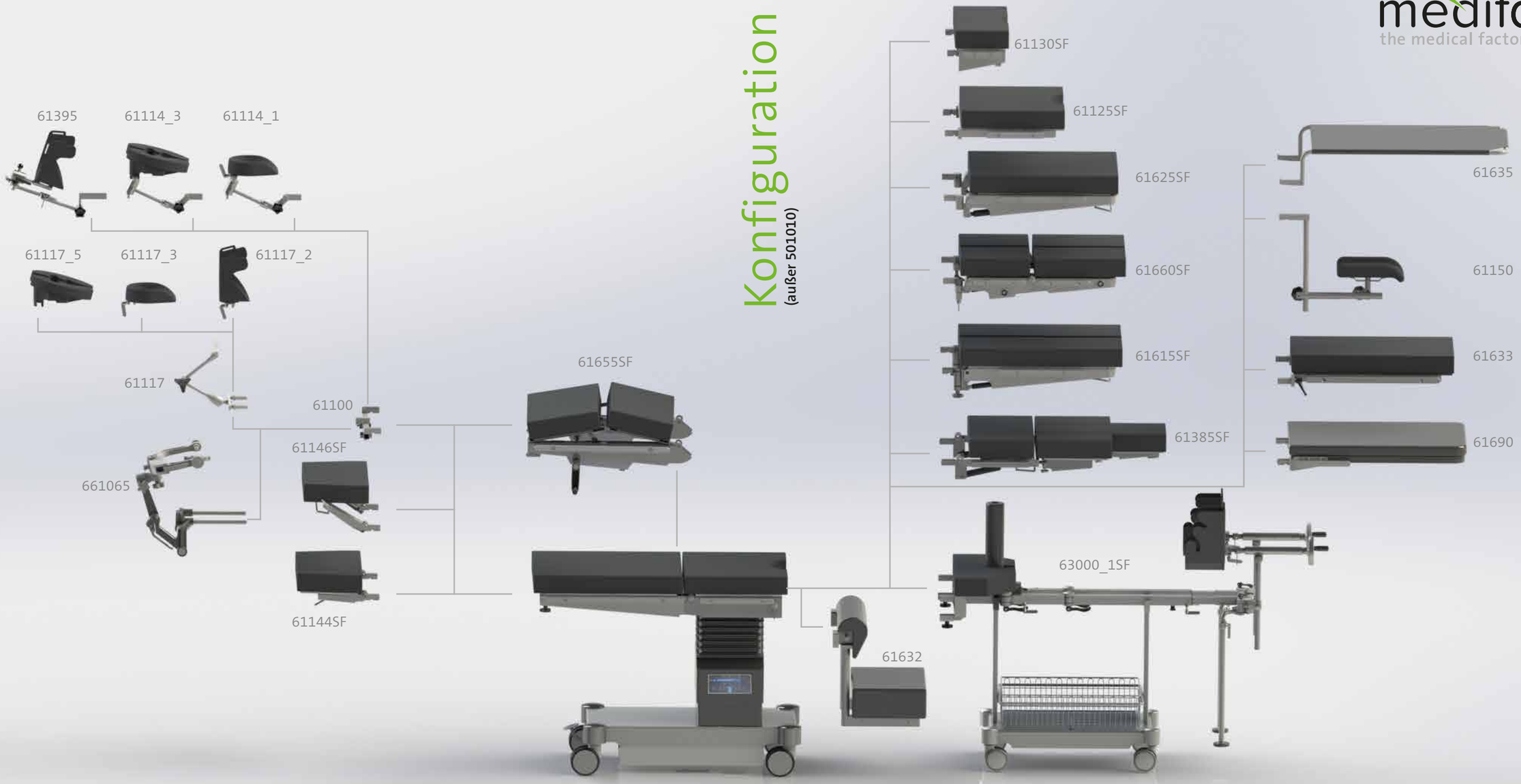

Zubehör für medifa 5000

Fußschalter für medifa 5000 & 6000
Art.-Nr. 604060
- Zur Steuerung der Grundfunktionen Höhen-, Lateral- und Trendelenburg-verstellung
- Kabelgebunden
- Nicht nachrüstbar!

Infrarot-Handschalter medifa 5000 & 6000
Art.-Nr. 604070
- Kabellose Datenübertragung
- Bedienfeld für alle elektrischen OP-Tisch-Funktionen
- Inkl. Ladestation

Verbindungsstrebe für medifa 5000 & 6000
Art.-Nr. 61670
- Austausch der Edelstahl-Verbindungsstrebe am Rückenteil gegen eine röntgentransparente Verbindungsstrebe aus speziellem Kunststoff
- Verbessert die Röntgentransparenz des Rückenteils

Körperbrücke für medifa 5000 & Variante 601120
Art.-Nr. 61655SF
- Ausfahrbar mittels Handkurbel
- L x B: je Segment 315 x 170 mm
- Viskoelastisches SF-Polster, H = 80 mm, elektrisch ableitfähig, strahlendurchlässig, abnehmbar
- Alternativ mit PUR-Polster, H = 60 mm (Art.-Nr. 61655)
- Nicht nachrüstbar!

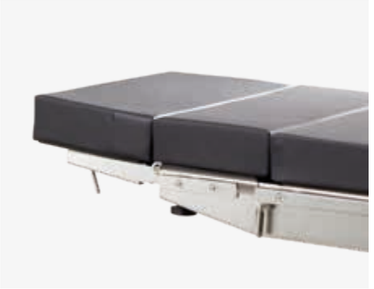

Kopfplatte für medifa 5000 & 6000
Art.-Nr. 61144SF
- Einfache Verstellung mittels Gasdruckfeder von -45° bis +45°
- L x B: 285 x 495 mm
- An- und Abkopplung an Rückenplatte
- Viskoelastisches SF-Polster, H = 80 mm, elektrisch ableitfähig, strahlendurchlässig, abnehmbar
- Alternativ mit PUR-Polster, H = 60 mm (Art.-Nr. 61144)

Kopfplatte mit Doppelgelenk für medifa 5000 & 6000
Art.-Nr. 61146SF
- Einfache Verstellung mittels Gasdruckfeder von -45° bis +45°, zusätzliche Neigung durch Doppelgelenk
- L x B: 285 x 495 mm
- An- und Abkopplung an Rückenplatte
- Viskoelastisches SF-Polster, H = 80 mm, elektrisch ableitfähig, strahlendurchlässig, abnehmbar
- Alternativ mit PUR-Polster, H = 60 mm (Art.-Nr. 61146)

Zubehör für medifa 5000

Dreigeteilte Rückenplatte für medifa 5000 & Variante 601120
Art.-Nr. 61385SF
- Inkl. Kopfplatte mit Gasdruckfederverstellung
- Einfacher Zugang zum Schulterbereich durch drei abnehmbare Segmente
- An- und Abkopplung am Beckenteil (Reverse-Mode)
- L x B: je Segment 315 x 170 mm
- Viskoelastisches SF-Polster, H = 80 mm, elektrisch ableitfähig, strahlendurchlässig, abnehmbar
- Alternativ mit PUR-Polster, H = 60 mm (Art.-Nr. 61385)

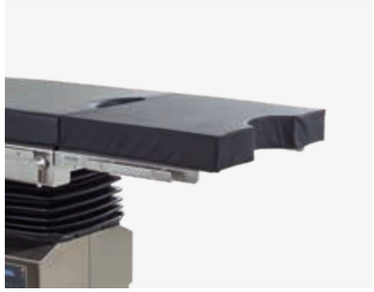

Beckenteilverlängerung für medifa 5000 & 6000 (L= 430 mm)
Art.-Nr. 61125SF
- Verlängerung des Beckenteils um 430 mm
- Polsterausschnitt
- L x B: 430 x 540 mm
- Integrierte Führungsschienen (EU)
- Viskoelastisches SF-Polster, H = 80 mm, elektrisch ableitfähig, strahlendurchlässig, abnehmbar
- Alternativ mit PUR-Polster, H = 60 mm (Art.-Nr. 61125)

Beckenteilverlängerung für medifa 5000 & 6000 (L= 250 mm)
Art.-Nr. 61130SF
- Verlängerung des Beckenteils um 250 mm
- Polsterausschnitt
- L x B: 250 x 540 mm
- Integrierte Führungsschienen (EU)
- Viskoelastisches SF-Polster, H = 80 mm, elektrisch ableitfähig, strahlendurchlässig, abnehmbar

Einteilige Beinplatte für medifa 5000 & Varianten 601120, 601700, 601820
Art.-Nr. 61625SF
- Einfache Verstellung mittels Gasdruckfeder von -90° bis +30°
- L x B: 670 x 540 mm
- An- und Abkopplung an Beckenteil
- Integrierte Führungsschienen (EU)
- Viskoelastisches SF-Polster, H = 80 mm, elektrisch ableitfähig, strahlendurchlässig, abnehmbar
- Alternativ mit PUR-Polster, H = 60 mm (Art.-Nr. 61625)

Geteilte Beinplatten für medifa 5000 & Varianten 601120, 601700, 601820 (Paar)
Art.-Nr. 61615SF
- Einfache Verstellung mittels Gasdruckfeder von -90° bis +30°, schwenkbar um bis zu 180°
- L x B: jede 730 x 250 mm
- An- und Abkopplung an Beckenteil
- Integrierte Führungsschienen (EU)
- Viskoelastisches SF-Polster, H = 80 mm, elektrisch ableitfähig, strahlendurchlässig, abnehmbar
- Alternativ mit PUR-Polster, H = 60 mm (Art.-Nr. 61615)

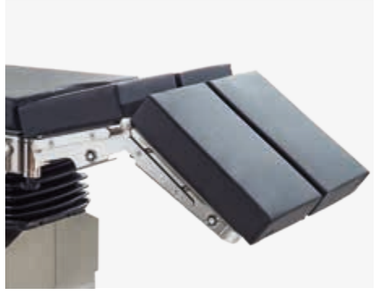

Doppelt geteilte Beinplatten für medifa 5000 & Varianten 601120, 601700, 601820 (Paar)
Art.-Nr. 61660SF
- Einfache Verstellung mittels Gasdruckfeder von -90° bis +30°, schwenkbar um bis zu 180°, abknickbar
- An- und Abkopplung an Beckenteil
- Integrierte Führungsschienen (EU)
- L x B: jede 720 x 250 mm
- Viskoelastisches SF-Polster, H = 80 mm, elektrisch ableitfähig, strahlendurchlässig, abnehmbar
- Alternativ mit PUR-Polster, H = 60 mm (Art.-Nr. 61660)

Zubehör für medifa 5000

Carbonlagerungsplatte für medifa 5000 & 6000
Art.-Nr. 61690
- Sehr gute Durchleuchtbarkeit (360°)
- An- und Abkopplung an Beckenteil oder unterem Rückenteil
- L x B: 750 x 540 mm
- Viskoelastisches SF-Polster, H = 45 mm, elektrisch ableitfähig, strahlendurchlässig, abnehmbar

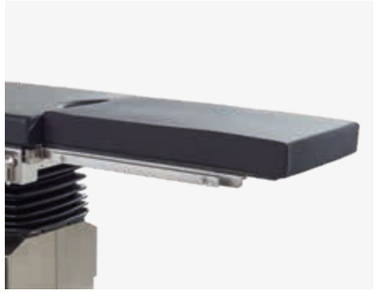

Kinderchirurgieplatte für medifa 5000 & 6000
Art.-Nr. 61633
- An- und Abkopplung an Beckenteil
- L x B: 700 x 430 mm
- Integrierte Führungsschienen (EU)
- Viskoelastisches SF-Polster, H = 60 mm, elektrisch ableitfähig, abnehmbar

Transfer-Beinplatte für medifa 5000 & 6000
Art.-Nr. 61635
- Für die kurzzeitige Lagerung der Beine
- An- und Abkopplung an Beckenteil
- L x B: jede 900 x 500 mm
- Material: Edelstahl

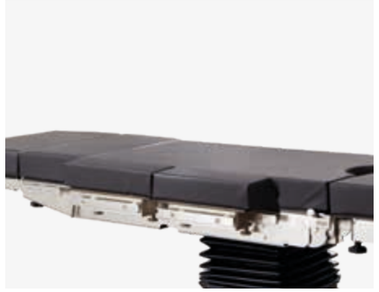

Verbreiterungssegmente für medifa 5000, 6000 & 7000 (Paar)
Art.-Nr. 61355SF
- Segmente zur Verbreiterung der OP-Tisch-Liegefläche
- L x B: je Segment 310 x 110 mm
- Integrierte Führungsschienen (EU)
- Polster: Viskoelastisches SF-Polster, H = 70 mm, elektrisch ableitfähig, strahlendurchlässig, abnehmbar
- Alternativ mit PUR-Polster, H = 60 mm (Art.-Nr. 61355)

TUR-Spülset für medifa 5000 & 6000
Art.-Nr. 61120
- Bestehend aus Ablaufschale, Eimer, Becken, Sieb, Schlauch und Fahrgestell
- Adaption am Beckenteileinschub
- L x B x H (Schale): 325 x 265 x 65 mm
- Volumen (Eimer): 15 Liter

Kassettenschieber für medifa 5000 & 6000
Art.-Nr. 61640
- Zum Einschieben von Röntgenkassetten
- Ausziehbare Teleskopstange
- L x B x H: 470 x 385 x 16 mm
- Für Röntgenkassetten mit Maßen 14“ x 17“ (US) geeignet
- Material: Edelstahl

Zubehör für medifa 5000 BASIC

Kopfplatte für medifa 5000 BASIC
Art.-Nr. 61148
- Einfache Verstellung mittels Gasdruckfeder von -45° bis +45°
- An- und Abkopplung an Rückenplatte
- Länge x Breite: 290 x 500 mm
- Strahlendurchlässig
- Polster: PUR, H = 40 mm, elektrisch ableitfähig, abnehmbar

Kopfkalotte für medifa 5000 BASIC
Art.-Nr. 61149
- Einteilig
- Verstellbar über Kugelgelenk
- Polster: PUR, elektrisch ableitfähig

Geteilte Beinplatten für medifa 5000 BASIC (Paar)
Art.-Nr. 61618
- Einfache Verstellung mittels Gasdruckfeder von -90° bis +25°, spreizbar bis 180°
- An- und Abkopplung an Beckenteil
- Schwenkbar
- Strahlendurchlässig
- Länge x Breite: jede 660 x 250 mm
- Polster: PUR, H = 40 mm, elektrisch ableitfähig, abnehmbar

Einteilige Beinplatte für medifa 5000 BASIC
Art.-Nr. 61628
- Einfache Verstellung mittels Gasdruckfeder von -90° bis +25°
- An- und Abkopplung an Beckenteil
- Strahlendurchlässig
- Länge x Breite: 620 x 540 mm
- Polster: PUR, H = 40 mm, elektrisch ableitfähig, abnehmbar

Halterung für Sauerstoffflaschen
Art.-Nr. 61090
- Zum Einhängen von Sauerstoffflaschen (2-3 l)

Ablagekorb für medifa 5000 BASIC
Art.-Nr. 61093
- Zur Befestigung am Sockel des OP-Tisches
- Inkl. Befestigung
- Material: Edelstahl

Zubehör für medifa 5000 BASIC

medifa
the medical factory

Standfüße für medifa 5000 BASIC
Art.-Nr. 61094
- Zum sicheren Stand des OP-Tisches
- Bodenausgleich durch höhenverstellbare Nivellierfüße (4 Stück)
- Nicht nachrüstbar!
- Material: Edelstahl

Kassettenschieber für medifa 5000 BASIC
Art.-Nr. 61645
- Zum Einschieben von Röntgenkassetten
- Ausziehbare Teleskopstange
- Länge x Breite x Höhe: 485 x 410 x 16 mm
- Für Röntgenkassetten mit Maßen 14“ x 17“ (US) geeignet
- Material: Edelstahl

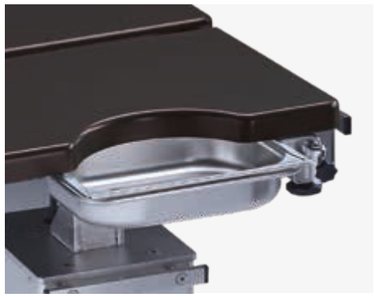

Instrumentenablageschale aus Edelstahl für medifa 5000 BASIC
Art.-Nr. 61088
- Schwenkbar
- Länge x Breite x Höhe: 325 x 265 x 65 mm

Instrumentenschale aus Edelstahl mit Abfluss und Schlauch für medifa 5000 BASIC
Art.-Nr. 61089
- Schwenkbar
- Länge x Breite x Höhe: 325 x 265 x 65 mm

Transportbox für medifa 5000 BASIC
Art.-Nr. 61095
- Zum sicheren Transport des OP-Tisches
- Länge x Breite x Höhe: 1200 x 800 x 952 mm
- Material: Aluminium

Lieferbar auf Anfrage!

Ergänzendes Zubehör

Eine Vielzahl an Anbauzubehör ergänzt die disziplinären Anwendungsmöglichkeiten der Operationstische.

Zur zentralen Lagerung des Zubehörs, dient ein Zubehörwagen (Art.-Nr. 341045) aus poliertem Edelstahl.

Weiteres Zubehör finden Sie in unserem Prospekt „Zubehör für Operationstische“.

medifa

medifa
the medical factory

Kompetenz rund um den Operationssaal

medifa bietet als international führender Hersteller von Medizinprodukten innovative Lösungen und Produkte für Operationssäle, mobile Hybrid-Operationssysteme und andere Bereiche in Krankenhäusern oder ambulanten OP-Zentren an.

Das breite Produktportfolio umfasst mobile OP-Tische und OP-Zubehör, mobile Carbon-OP-Tische, Operationsleuchten (medifa H!Light) sowie Untersuchungs- und Behandlungsstühle für die Gynäkologie, Urologie und Proktologie.

Die Entwicklung, Konstruktion und Produktion finden in Deutschland statt. Mit einem großen Wertschöpfungsanteil in der Unternehmensgruppe garantiert medifa seinen Kunden schnelle Reaktionszeiten und eine hohe Qualität „Made in Germany“ gemäß zertifizierten nationalen und internationalen Qualitätsstandards.

medifa orientiert sich konsequent an den Anforderungen der Kunden. Im Einklang mit dem Slogan „we care“ können sich Kunden aus aller Welt auf erstklassige Beratung, Verarbeitung und Qualität aus einer Hand verlassen.

Produkte

- Operationsleuchten (medifa H!Light)
- Mobile Operationstische
- Mobile Carbon-Operationstische für minimalinvasive Anwendungen
- Zubehöre für Operationstische und -leuchten
- Untersuchungs- und Behandlungsstühle (Gynäkologie, Urologie und Proktologie)
- Medizinisches Funktionsmobiliar

medifa weltweit

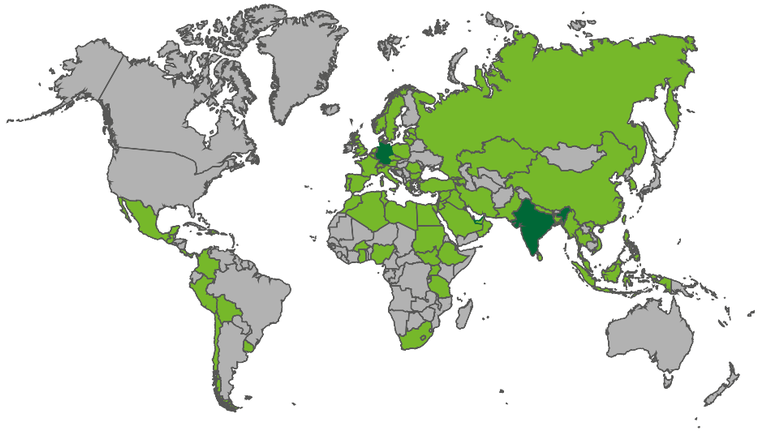

medifa
the medical factory

medifa GmbH
Industriestraße 5
57413 Finnentrop
Deutschland
fon +49 2721 71 77 -0
fax +49 2721 71 77 -255
info@medifa.com

we care. Code

Version 01-23-DE
Änderungen aufgrund der technischen Entwicklung vorbehalten.

Made in Germany