



## ACCESORIOS

Para mesas de  
operaciones

# Contenido

|                                    |    |
|------------------------------------|----|
| Accesorios generales               | 4  |
| Posicionamiento de cabeza          | 14 |
| Posicionamiento de brazos          | 18 |
| Posicionamiento de piernas         | 22 |
| Neurocirugía                       | 28 |
| Ortopedia y traumatología          | 30 |
| Accesorios para el posicionamiento | 38 |
| Accesorios para medifa 7000        | 42 |
| Accesorios para medifa 6000        | 50 |
| Accesorios para medifa 5000 & 6000 | 52 |
| Accesorios para medifa 5000 BASIC  | 58 |
| Carro porta-accesorios y medifa    | 62 |

**En este folleto de accesorios para mesas de operaciones encontrará lo siguiente:**

- Accesorios para montaje en guía lateral (25 x 10 mm)  
P. 4-39
- Accesorios especiales para mesas de operaciones medifa  
P. 40-59



**Fijador**

**Ref. 61511**

- Para la fijación de diversos accesorios en las guías laterales con diámetro de barra de 18 mm
- Giratorio



**Fijador**

**Ref. 61512**

- Para la fijación de diversos accesorios en las guías laterales con diámetro de barra de 18 mm
- Con cierre rápido y bloqueo
- Giratorio



**Fijador**

**Ref. 61551**

- Para la fijación de diversos accesorios con barra rectangular de 25 x 10 mm



**Fijador**

**Ref. 61552**

- Para la fijación de diversos accesorios con barra rectangular de 20 x 20 mm



**Fijador**

**Ref. 61553**

- Para la fijación de diversos accesorios en las guías laterales con diámetro de barra de 18 mm



**Fijador**

**Ref. 61554**

- Para la fijación de diversos accesorios en las guías laterales con diámetro de barra de 18 mm
- Con cierre rápido y bloqueo



## Arco de anestesia

Ref. 61750

- Extensible de ambos lados
- Incl. fijador
- Material: Acero inoxidable



## Fija-brazo

Ref. 61755

- Se engancha al arco de anestesia
- Compatible con: 61750
- Material: Acero inoxidable



## Arco de anestesia flexible

Ref. 61751

- Doblegable
- Ajuste individual
- Incl. fijador
- L: 2000 mm
- Material: Acero inoxidable



## Fijador para endoscopios

Ref. 61752

- Para colocar los tubos de respiración
- Barra con árbol flexible
- Regulable en altura
- Fijador para endoscopios
- Incl. fijador
- Material: Acero inoxidable, plástico



## Columna de perfusión

Ref. 61800

- Extensible
- Con 4 ganchos
- Incl. fijador
- Material: Acero inoxidable



## Columna de perfusión rotable

Ref. 61805

- Extensible
- Con 4 ganchos
- Incl. fijador giratorio
- Material: Acero inoxidable



### Mesa de instrumental

Ref. 61410

- Ajustable en altura, giratoria y inclinable
- L x Ancho: 450 x 350 mm
- Material: Acero inoxidable
- Incl. fijador



### Extensión de guías laterales

Ref. 61560

- Extensión de 320 mm
- Para la fijación de diversos accesorios en las guías laterales ( 25 x 10 mm)
- Incl. fijador
- Material: Acero inoxidable



### Asideros (par)

Ref. 61571

- Para el manejo de mesa de operaciones
- Incl. fijador
- Material: Acero inoxidable



### Apoya lateral (par)

Ref. 61341

- Incl. fijador
- Material: Acero inoxidable
- Colchón: PUR, L x Ancho: Cada 220 x 110 mm, conductivo eléctrico



### Apoya hombros (par)

Ref. 61351

- Incl. fijador
- Altura regulable y extensible
- Material: Acero inoxidable
- Colchón: PUR, L x Ancho: Cada 220 x 110 mm, conductivo eléctrico



### Apoya hombros incl. almohadilla cóncava (par)

Ref. 61352

- Incl. fijador
- Altura regulable y extensible
- Material: Acero inoxidable
- Colchón: PUR, L x Ancho: Cada 220 x 110 mm, conductivo eléctrico



## Apoya hombros incl. almohadilla recta (par)

Ref. 61353

- Incl. fijador
- Altura regulable y extensible
- Material: Acero inoxidable
- Colchón: PUR, L x Ancho: Cada 220 x 110 mm, conductivo eléctrico



## Soporte lateral con 2 colchones

Ref. 61362

- Para apoyar la pelvis
- Ajustable en altura y extensible
- Material: Acero inoxidable
- Colchón: PUR, Ø: 100 mm, conductivo eléctrico
- Incl. fijador



## Brazo articulado

Ref. 61367

- Para soportes del cuerpo
- De libre posicionamiento por 3 articulaciones
- Bloqueo de todas las articulaciones por medio de fijador con empuñadora central
- Material: Acero inoxidable



## Soporte

Ref. 61361

- Para soportes del cuerpo
- Bloqueo de todas las articulaciones por medio de fijador con empuñadora central
- Giratoria (360°)
- Adjustable por articulación esférica amortiguada
- Material: Acero inoxidable



## Soporte del cuerpo

Ref. 61361\_1

- Para el pubis, el sacro y el tórax
- Colchón: PUR, Ø: 100 mm, conductivo eléctrico
- Compatible con 61361, 61367 y 81367
- Material: Acero inoxidable



## Soporte del cuerpo

Ref. 61361\_2

- Para hombro o posición lateral
- Colchón: PUR, L x Ancho: 220 x 110 mm, conductivo eléctrico
- Compatible con 61361, 61367 y 81367
- Material: Acero inoxidable





## SopORTE del cuerpo

Ref. 61361\_3

- Soporte para dorsal y glúteo
- Colchón: PUR, L x Ancho: 220 x 110 mm, conductivo eléctrico
- Compatible con 61361, 61367 y 81367
- Material: Acero inoxidable



## Rodillo soporte

Ref. 61361\_4

- Rodillo acolchado para apoyar al paciente en posición lateral
- Colchón: PUR, Ø: 190 x 100 mm, conductivo eléctrico
- Compatible con 61361, 61367 y 81367
- Material: Acero inoxidable



## Bandeja para instrumental

Ref. 91611

- Giratoria
- Incl. fijador
- Ø: 280 mm, Material: Acero inoxidable tipo AISI-304 calibre 24

## Bandeja para instrumental

Ref. 91612

- Giratoria
- Incl. fijador
- L x Ancho x A: 325 x 265 x 65 mm, Material: Acero inoxidable tipo AISI-304 calibre 24



## Charola inoxidable con empalme de tubería

Ref. 91613

- Para la absorción y el desagüe de líquidos
- Giratoria
- Incl. fijador
- Ø: 320 mm
- Material (Charola): Acero inoxidable tipo AISI-304 calibre 24



## Cubeta inoxidable

Ref. 91608

- Con tapa y empalme de tubería
- Volumen: 12 Litros
- Material: Acero inoxidable
- Compatible con: 91613



## Consola para la fijación confortable del mando

Ref. 61575

- Para la fijación del mando manual a las guías laterales en la placa apoya-cabeza
- Incl. fijador
- Incl. inclinable
- Material: Acero inoxidable



## Adaptador

### Ref. 61100

- Para el montaje de placas de cabeza y accesorios para neurocirugía
- Compatible con: Todos los modelos de 5000 y 6000
- Material: Acero inoxidable

## Adaptador

### Ref. 71100

- Para el montaje de placas de cabeza y accesorios para neurocirugía
- Compatible con: medifa 7000
- Material: Acero inoxidable



## Calota de cabeza oval

### Ref. 61114\_1

- Colocación de la cabeza en decúbito supino y prono
- Con recorte especial
- Ajustable por articulación esférica amortiguada
- Ajustable en altura
- Colchón: PUR, conductivo eléctrico
- Compatible con: 61100, 61385, 61390, 71100 o 71390
- Material: Acero inoxidable



## Calota de cabeza de dos elementos

### Ref. 61114\_3

- Colocación de la cabeza en decúbito supino y prono
- De ancho ajustable
- Ajustable por articulación esférica amortiguada
- Incl. colchón desmontable y correa de fijación
- Compatible con: 61100, 61385, 61390, 71100 o 71390
- Material: Acero inoxidable



## Reposa-cabeza

### Ref. 61395

- Incl. colchón conductivo eléctrico
- Posicionamiento seguro en intervenciones de hombro
- Acoplable en las placas dorsales
- Extensible
- Compatible con: 61100, 61385, 61390, 71100 o 71390
- Material: Acero inoxidable



## Brazo articulado

### Ref. 61117

- Para soportes de la cabeza
- De libre posicionamiento por tres articulaciones
- Bloqueo de todas las articulaciones por medio de fijador con empuñadora central
- Compatible con: 61100 o 71100
- Material: Acero inoxidable



## Reposa-cabeza para brazo articulado 61117

### Ref. 61117\_2

- Para la colocación segura de la cabeza
- Incl. colchón conductivo eléctrico y correa de fijación



# Posicionamiento de cabeza



## Calota de cabeza oval para brazo articulado 61117

Ref. 61117\_3

- Colocación de la cabeza en decúbito supino y prono
- Con recorte especial
- Colchón: PUR, conductivo eléctrico



## Calota de cabeza de dos elementos para brazo articulado 61117

Ref. 61117\_5

- Colocación de la cabeza en decúbito supino y prono
- De ancho ajustable
- Incl. colchón desmontable y correa de fijación



## Apoya-manos

Ref. 61113

- Con pieza de unión para placa apoya-cabeza
- Compatible con: 61114\_1, 61114\_3, 61117\_3, 61117\_4, 61117\_5
- Material: Acero inoxidable

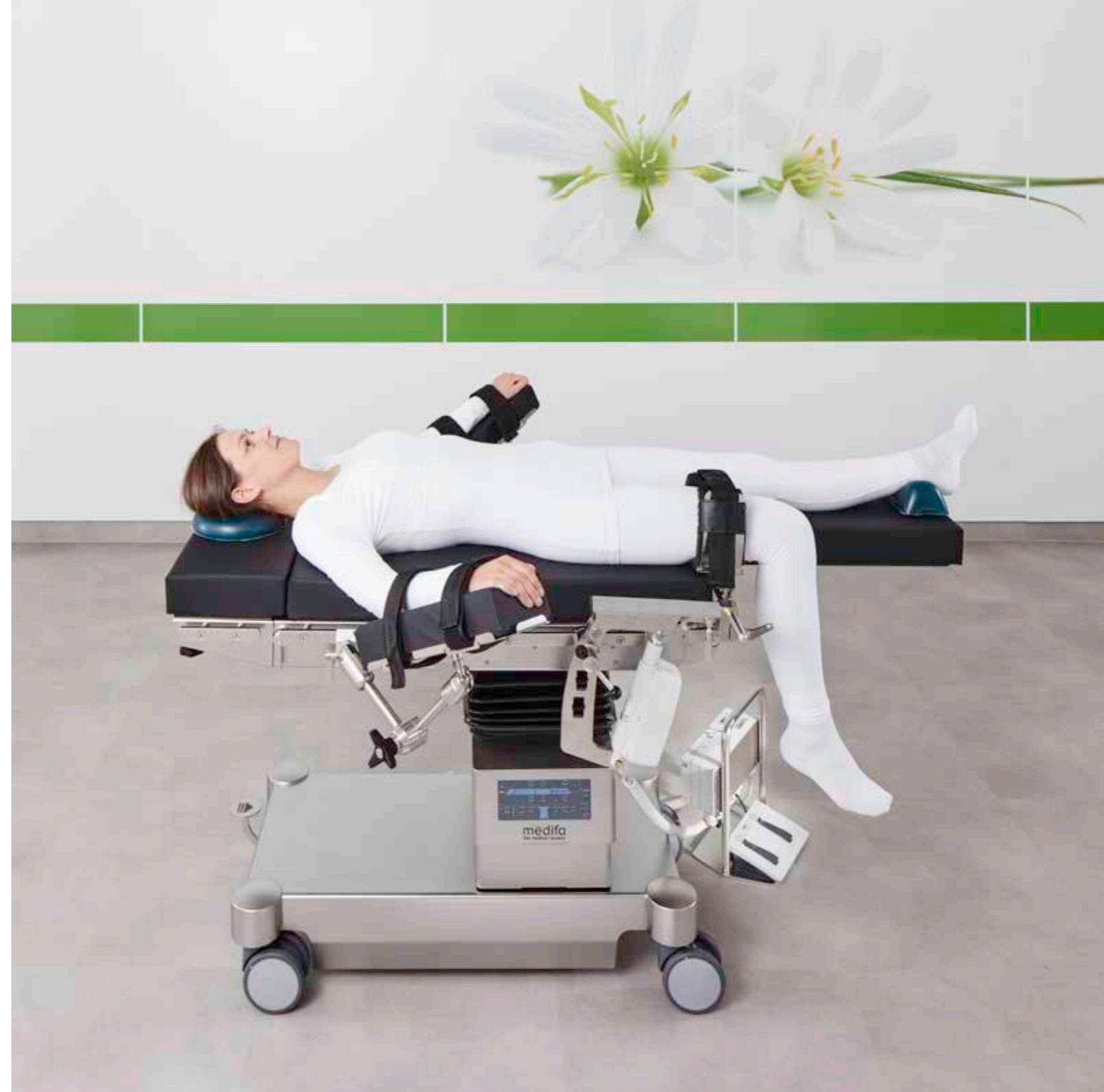



## Apoya-brazos

### Ref. 61211

- Incl. fijador y correa de fijación
- Ajustable por articulación esférica amortiguada
- Con ajuste longitudinal y altura
- Colchón: Viscoelástico, L x Ancho x A: 400 x 115 x 80 mm, conductivo eléctrico, desmontable
- Material: Acero inoxidable



## Beach-Chair- posicionador de brazos OP para hombro

### Ref. 61227

- Incl. fijador y correa de fijación
- Para un posicionamiento del brazo en colocación semisentada “beach chair”
- Bloqueo de todas las articulaciones por medio de fijador con empuñadora central
- Colchón: Viscoelástico, L x Ancho x A: 500 x 115 x 80 mm, conductivo eléctrico, desmontable
- Material: Acero inoxidable



## Instrucciones de uso

### Ref. 61225

- Incl. abrazaderas de fijación y correa de fijación
- Posicionamiento flexible del brazo del paciente gracias a las tres articulaciones
- Tornillo de bloqueo central para un rápido posicionamiento y fijación del brazo articulado
- La almohadilla del brazo se puede girar e inclinar mediante una rótula
- Acolchado: Espuma viscoelástica, largo x ancho x alto: 500 x 115 x 80 mm, conductor de electricidad, extraíble
- Material: acero inoxidable



## Apoya-brazos con manejo con una sola mano (colchón viscoelástico, L:600 mm)

### Ref. 61222

- Incl. fijador y correa de fijación
- Articulación giratoria 360° y con una sola mano
- Ajustable en altura
- Colchón: Viscoelástico, Largo x Ancho x Altura: 600 x 165 x 40 mm, conductivo eléctrico, desmontable
- Material: Acero inoxidable



## Apoya-brazos con manejo con una sola mano (colchón viscoelástico, L: 450 mm)

### Ref. 61223

- Incl. fijador y correa de fijación
- Articulación giratoria 360° y con una sola mano
- Ajustable en altura
- Colchón: Viscoelástico, Largo x Ancho x Altura: 450 x 165 x 40 mm, conductivo eléctrico, desmontable
- Material: Acero inoxidable



## Apoya-brazos estándar

### Ref. 61220SF

- Incl. fijador y correa de fijación
- Giratoria
- Colchón: Viscoelástico, Largo x Ancho x Altura: 600 x 165 x 60 mm, conductivo eléctrico, desmontable
- Material: Acero inoxidable
- Opcional con colchón PUR, E = 60 mm (Ref. 61220)

# Posicionamiento de brazos



## Soporte lateral / Apoya-brazos

Ref. 61092

- Para colocación segura del paciente o posicionamiento del brazo
- Abatible de tres grados (arriba, horizontal, abajo)
- Largo x Altura: 600 x 140 / 235 mm
- Opcional: colchón, tapizado con cuero artificial, E = 20 mm, conductivo eléctrico (ref. 56031)



## Protección de brazo de acero inoxidable

Ref. 71345

- Para la posición y fijación segura del brazo del paciente
- Fácil limpieza gracias al colchón extraíble (altura = 40 mm)
- Dimensiones (ancho x altura): 420 x 160 mm



## Sujeta-muñeca (par)

Ref. 61400

- Incl. fijador
- Para la colocación de los manos o brazos
- L x Ancho: Cada 180 x 80 mm
- Material: Acero inoxidable





# Posicionamiento de piernas



## Apoya-piernas de Goepel (pieza)

**Ref. 61700**

- Para el posicionamiento del paciente en posición litotomía
- Colchón: PUR, conductivo eléctrico
- Fijador giratorio (61511 o 61512) y correas de fijación (B81600M1) se deben pedir por separado
- Material: Acero inoxidable



## Apoya-piernas de Goepel Comfort (par)

**Ref. 81705**

- Para el posicionamiento del paciente en posición litotomía
- Con cazoleta del apoya-piernas de espuma de poliuretano gris
- Colchón: PUR
- Fijador giratorio (61511 o 61512) y correas de fijación se deben pedir por separado
- Material: Acero inoxidable



## Apoya-piernas con manejo de una sola mano (par)

**Ref. 61725**

- Incl. colchón y correas de sujeción de silicona (sin cierre de velcro)
- Para el posicionamiento del paciente en posición litotomía
- Colocación de las piernas sin escalonamientos
- Accionamiento con una sola mano mediante resorte de gas
- Peso del paciente: max. 159 kg

**Ref. 61726**

- Peso del paciente: max: 227 kg

**Ref. 61729**

- Peso del paciente: max: 363 kg

Para la fijación a la mesa de operaciones se necesitan 2x ref. 61727 o 2x ref. 61728



## Fijador de seguridad, UE

**Ref. 61727**

- apto para Ref. 61725, 61726, 61729



## Fijador de seguridad de ajuste rápido, UE

**Ref. 61728**

- apto para Ref. 61725, 61726, 61729



## Apoya-piernas para pacientes adiposos (par)

**Ref. 61710**

- Incl. colchón y correa de fijación
- Ajustable por articulación esférica amortiguada
- Colchón: 300 x 285 x 155 / 100 mm, conductivo eléctrico
- Fijador giratorio (61511 o 61512) se debe pedir por separado
- Material: Acero inoxidable

# Posicionamiento de piernas



## Apoya-codos (par)

Ref. 61780

- Incl. fijador
- Para el cirujano durante intervenciones al paciente en posición litotomía
- L x Ancho: 145 x 120 mm
- Colchón: PUR, conductivo eléctrico
- Material: Acero inoxidable



## Sujeta-pierna

Ref. 61760

- Incl. fijador
- Colchón: PUR, conductivo eléctrico
- Material: Acero inoxidable



## Sujeta-muslo

Ref. 61770

- Incl. fijador
- Colchón: PUR, conductivo eléctrico
- Material: Acero inoxidable



## Dispositivo para colocación rectal para medifa 5000 y 6000

Ref. 61632

- Para la colocación del paciente en intervenciones de columna vertebral y proctología
- Ajustable en altura (200 mm)
- Con guías laterales (UE)
- Carga máxima total: 150 kg
- Colchón: L x Ancho x A: 370 x 500 x 490 - 690 mm, conductivo eléctrico
- Material: Acero inoxidable



## Dispositivo para colocación rectal medifa 7000

Ref. 71632

- Para la colocación del paciente en intervenciones de columna vertebral y proctología
- Ajustable en altura (200 mm)
- Con guías laterales (UE)
- L x Ancho x A: 370 x 500 x 490 - 690 mm
- Carga máxima total: 150 kg
- Colchón: Conductivo eléctrico
- Material: Acero inoxidable



## Apoya-rodillas para medifa 5000 y 6000 (pieza)

Ref. 61150

- Para la colocación del paciente en intervenciones de columna vertebral y proctología
- Ajustable en altura, giratoria
- Colchón: PUR, conductivo eléctrico
- Material: Acero inoxidable

# Posicionamiento de piernas



## Rodillo de rectoscopia

Ref. 61315

- Incl. fijador
- Ajustable en altura
- Colchón: PUR, conductivo eléctrico
- Material: Acero inoxidable



## Soporte de pies

Ref. 61630

- Incl. fijador
- Para la colocación del paciente en intervenciones rectal
- L x Ancho: 525 x 245 mm
- Colchón: PUR, conductivo eléctrico
- Material: Acero inoxidable



## Placa apoya-pies (par)

Ref. 61631

- Incl. fijador
- Para la colocación segura del paciente en posición Anti-/ Trendelenburg
- Abatible para ampliar el largo de la mesa
- L x Ancho: cada 270 x 270 mm
- Colchón: Viscoelástico, E = 60 mm, conductivo eléctrico, desmontable
- Material: Acero inoxidable



## Sujeta-cuerpo

Ref. 61405

- Incl. fijador
- Largo de ajuste continuo
- Con cierre de velcro
- De material conductivo
- L x Ancho: 2,300 x 80 mm
- Material: Acero inoxidable



## Correa de fijación para piernas (par)

Ref. 61406

- Para placas apoya-piernas divididas
- Largo de ajuste continuo
- Con cierre de velcro



## Sujeta-piernas (par)

Ref. 61407

- Incl. fijador
- Para placas apoya-piernas divididas
- L: cada 1,200 mm
- Carga de trabajo segura: 227 kg





## Soporte de base

### Ref. 661065

- Para la fijación de la sujeta-cráneo o calota de cabeza
- Manejo con una sola mano
- Gran radio de ajuste
- De poco peso
- Solo con 61100 o 71100



## Adaptador Sujeta-cráneo

### Ref. 661067

- Para conexión entre soporte de base (661065) y sujeta-cráneo (661069)
- Permite ajustar la rotación del fijador craneal
- Compatible con: 661065, 661069, 661076 y 661078



## Sujeta-cráneo

### Ref. 661069

- Para fijar la cabeza del paciente en intervenciones neuroquirúrgicas
- Mecanismo permite la fijación fácil y segura
- Solo con 661065 y 661067
- Sin pasadores (661073 y 661074)



## Pasadores del Sujeta-cráneo para adultos

### Ref. 661073

- Esterizable, reutilizable, tres piezas, acero inoxidable
- Compatible con: 661069



## Arco de fijación

### Ref. 661071

- Incl. fijador
- Para la colocación del paciente sentado
- Anchura adaptable a las mesas de operaciones
- Compatible con: 661065



## Calota de cabeza para adultos

### Ref. 661076

- Incl. Colchón de gel, desmontable
- Para la fijación de la cabeza en decúbito supino y prono
- Solo con 661065 y 661067

## Calota de cabeza para niños

### Ref. 661078

- Como 661073, pero para niños



**Dispositivo de extensión para medifa 5000 y 6000**  
**Ref. 63000\_1**

- Montaje en la mesa de operaciones
- Levitado
- Peso de paciente: Levitado: 136 kg máximo, con soportes de barra: 250 kg máximo
- Material: Acero inoxidable
- Opcional con colchón viscoelástico, E = 80 mm (Ref. 63000\_1SF)

Incluido en la entrega:

- Adaptador de fijación a la mesa con sección pélvica acolchada
- Barra de contra-tracción para el perineo y el cuello de femur
- 2 barras de extensión (giratoria) con doble articulación
- 2 dispositivos de tracción (altura regulable y giratorios) con fijación regulable para soportes de calzado de extensión
- 1 transportador con canasta para accesorios
- 2 soportes de barra articulada, ajustable en altura

**Dispositivo de extensión para medifa 7000**  
**Ref. 63000\_2**  
Como 63000\_1, pero para medifa 7000



**Anclaje para dispositivo de extensión 63000\_2 para mesas de la serie 7000 sin desplazamiento longitudinal**  
**Ref. 63005\_1**

- Para colocar el dispositivo de extensión

**Anclaje para dispositivo de extensión 63000\_2 para mesas de la serie 7000 con desplazamiento longitudinal**  
**Ref. 63005\_2**

- Para colocar el dispositivo de extensión



**Calzado de extensión para adultos (pieza)**  
**Ref. 61010**

- Para la fijación del pie
- Compatible con: 63000\_1, 63000\_2

**Calzado de extensión para niños**  
**Ref. 61020**

Como 61010, pero para niños



**Unidad de extensión del muslo para dispositivo de extensión 63000\_1**  
**Ref. 63025\_1**

- Para posicionamiento en decúbito lateral
- Soporte perineal radiotransparente

**Unidad de extensión del muslo para dispositivo de extensión 63000\_2**  
**Ref. 63025\_2**

- Para posicionamiento en decúbito lateral
- Soporte perineal radiotransparente



## Unidad de extensión de la pierna inferior

Ref. 63045

- Para la colocación del paciente en intervenciones de la pierna inferior
- Con rodillo acolchado radiotransparente
- Altura regulable y inclinable
- Colchón: PUR, conductivo eléctrico
- Material: Acero inoxidable
- Compatible con: 63000\_1, 63000\_2



## Dispositivo para fijar la pelvis

Ref. 63030

- Para adultos y niños
- Barra de contratiro desplazable
- Colchón: PUR, conductivo eléctrico
- Material: Acero inoxidable
- Compatible con: 63000\_1, 63000\_2



## Estribo „Kirschner“

Ref. 63060

- Para extensiones con clavos de Steinmann
- Material: Acero inoxidable
- Compatible con: 63000\_1, 63000\_2



## Soporte de la pierna

Ref. 63026

- Incl. correa de fijación
- Para la colocación de la pierna sana
- Placa acolchada ajustable por articulación esférica amortiguada
- Colchón: Viscoelástico, L x Ancho x A: 400 x 115 x 80 mm, conductivo eléctrico, desmontable
- Material: Acero inoxidable
- Compatible con: 63000\_1, 63000\_2



## Placa apoya-piernas ligera para dispositivo de extensión 63000\_1 (par)

Ref. 63070\_1

- Para el posicionamiento preoperatorio de las piernas
- Incl. colchón (L x Ancho x Altura: 600 x 200 x 35 mm)

## Placa apoya-piernas ligera para dispositivo de extensión 63000\_2

Ref. 63070\_2

- Como 63070\_1 pero para 63000\_2



## Carro para accesorios de extensión

Ref. 63090

- Para almacenar los accesorios de extensión
- Material: Acero inoxidable
- Compatible con: 63000\_1, 63000\_2



## Dispositivo de extensión radiotransparente para medifa 6000 Ref. 64000

Incluido en la entrega:

- Placa de conexión hecha de fibra de carbono con segmentos exteriores que pueden ser desmontados y abatidos
- Barra de contra-tracción de carbono con rollo de tapizado  $\phi$ : 90 mm / A: 220 mm
- Placas de piernas pivotantes incluyendo fijación para dispositivo de tracción con segmentos exteriores que pueden ser desmontados y abatidos
- Dispositivo de tracción con fijación regulable para soporte de calzado de extensión
- Calzado de extensión (1 pieza) con fijador y almohadillas „single use“ (10 piezas)
- Carro para accesorios de extensión

## Calzado de extensión

### Ref. 64010

- Calzado de extensión (adicional) para dispositivos de extensión
- Con fijador
- Para usar con el juego de almohadillas „single use“ 10 piezas (ref. 64011)



## Dispositivo de extensión del brazo

### Ref. 62050

- Incl. barra de extensión, barra de contratiro y fijador
- Para los enclavados intramedulares del húmero
- Barra de contratiro permeable a los rayos X
- Colchón: PUR, conductivo eléctrico
- Material: Acero inoxidable



## Fijador de dedos de Weinberger

### Ref. 62055

- Posicionamiento seguro del mano durante el enclavado intramedular del húmero
- Permeable a los rayos X
- Esterilizable
- Compatible con: 62050
- Material: Plástico

## Placa apoya-brazo

### Ref. 61226

- Para el posicionamiento del brazo
- Radiotransparente
- Ajuste de altura mediante fijador
- L x Ancho: 280 x 280 mm
- Colchón: Tapizado con cuero artificial, E = 30 mm
- Material: Acero inoxidable, plástico







## Mesa de operaciones manos-brazos levitado

### Ref. 61231

- Incl. colchón y fijador
- Ajustable en altura, levitado
- Radiotransparente
- L x Ancho: 600 x 340 mm
- Colchón: Tapizado con cuero artificial, E = 35 mm, conductivo eléctrico
- Material: Acero inoxidable, plástico



## Mesa de operaciones manos-brazos con pie telescópico

### Ref. 61232

- Incl. fijador, colchón y pie telescópico
- Ajustable en altura de 700 a 1,150 mm
- Radiotransparente mediante al plano de material plástico, dimensiones (Largo x Ancho x Altura): 815 x 520 x 5 mm
- Colchón: SF, E = 30 mm, conductivo eléctrico
- Material: Acero inoxidable, plástico



## Mesa de operaciones manos-brazos

### Ref. 81230

- Incl. fijador, colchón y pie telescópico
- Ajustable en altura de 720 a 1,150 mm
- Radiotransparente mediante al plano de material carbón, dimensiones (Largo x Ancho x Altura): 820 x 525 x 30 mm
- Colchón: SF, E = 30 mm, conductivo eléctrico
- Material: Acero inoxidable



## Rodillo de menisco

### Ref. 61330

- Incl. fijador
- Ajustable en altura
- Colchón: PUR, conductivo eléctrico
- Material: Acero inoxidable



## Unidad de posicionamiento para artroscopía

### Ref. 61328

- Incl. acolchado, fijador y correa de fijación
- Para el posicionamiento exacto y la fijación firme de la pierna
- Ajustable horizontal y vertical
- Ancho ajustable de tres grados
- Colchón: Tapizado con cuero artificial, conductivo eléctrico
- Material: Acero inoxidable



## Dispositivo para artrotomías y artroscopias de la rodilla

### Ref. 61327

- Incl. acolchado, fijador y correa de fijación
- El dispositivo de accionamiento es operado por medio del interruptor de pedal
- Para facilitar en prótesis de rodilla los movimientos intraoperatorios de flexión
- Se ajusta individualmente a la anatomía del paciente
- Ángulo de inclinación: 0° - 60°
- Colchón: Tapizado con cuero artificial, conductivo eléctrico
- Compatible con los guías laterales (UE)
- Acometida de corriente: 230 V
- Batterie: 24 V, 1.2 Ah / Material: Acero inoxidable

# Accesorios para el posicionamiento



## Almohadilla apoya-cabeza

Ref. 61147

- Para posicionar el paciente en decúbito supino
- L x Ancho: 250 x 250 mm
- Material: PUR, conductivo eléctrico

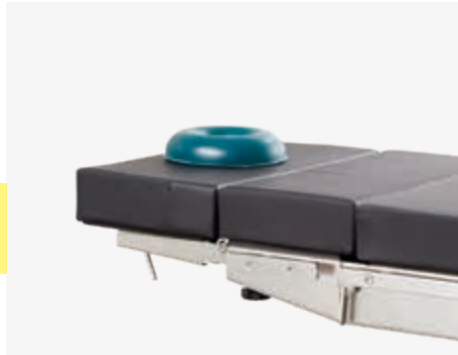

## Anillo para la cabeza de gel de silicona para los adultos

Ref. 61115

- Altura: 45 mm | diámetro (exterior): 200 mm

## Anillo para la cabeza de gel de silicona para niños

Ref. 61115\_2

- Altura: 35 mm | diámetro (exterior): 140 mm

## Anillo para la cabeza de gel de silicona para niños pequeños

Ref. 61115\_3

- Altura: 20 mm | diámetro (exterior): 90 mm

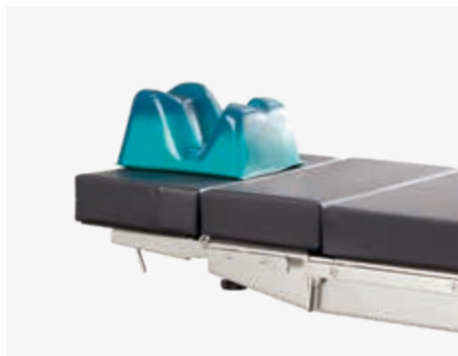

## Almohadilla apoya-cabeza para adultos de gel de silicona

Ref. 61910

- Para posicionar el paciente en posición prono
- L x Ancho x A: 280 x 240 x 150 mm

## Almohadilla apoya-cabeza para niños de gel de silicona

Ref. 61911

- Para posicionar el paciente en posición prono
- L x Ancho x A: 260 x 230 x 140 mm



## Almohadilla apoya-cabeza

Ref. 61905

- Para posicionar el paciente en decúbito supino
- L x Ancho x A: 400 x 500 x 100 mm
- Material: Colchón tapizado con cuero artificial, conductivo eléctrico



## Almohadilla para posicionamiento en decúbito lateral

Ref. 61915

- Permite el posicionamiento seguro durante operaciones de cadera, de hombro o cirugía renal
- Con cubeta para evitar parálisis del hombro y brazo
- L x Ancho x A: 700 x 500 x 160 / 25 mm
- Material: PU espuma revestida, conductivo eléctrico



## Almohadilla acolchado para las operaciones de discos intervertebrales

Ref. 61900

- Radiotransparente
- L x Ancho x A: 820 x 450 x 90 mm
- Material: Viscoelástico, conductivo eléctrico



# Accesorios para el posicionamiento



## Almohadilla semicircular pequeña de gel de silicona

Ref. 61920

- L x Ancho x A: 305 x 100 x 75 mm

## Almohadilla semicircular media de gel de silicona

Ref. 61921

- L x Ancho x A: 405 x 100 x 75 mm

## Almohadilla semicircular grande de gel de silicona

Ref. 61922

- L x Ancho x A: 510 x 100 x 75 mm



## Almohadilla semicircular para adultos

Ref. 61925

- Para posicionar el paciente en decúbito supino
- L x Ancho x A: 500 x 220 x 110 mm
- Material: Colchón tapizado con cuero artificial, conductivo eléctrico

## Almohadilla semicircular para niños

Ref. 61926

- Como 61625, pero con las dimensiones L x Ancho x A: 500 x 150 x 75 mm

## Almohadilla para las piernas

Ref. 61930

- L x Ancho x A: 600 x 220 x 180 mm
- Material: Colchón tapizado con cuero artificial, conductivo eléctrico

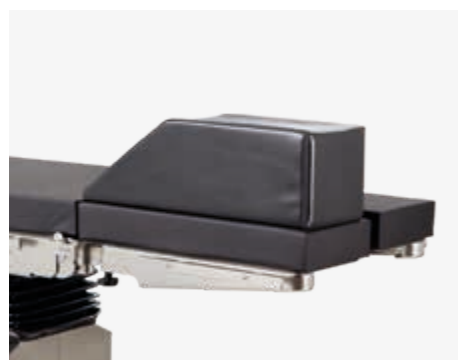

## Cojín tubular

Ref. 61935

- Para colocaciones del paciente en decúbito lateral
- Radiotransparente
- L x Ancho x A: 600 x 390 x 220 mm
- Material: PU espuma revestida, conductivo eléctrico



## Talonera acolchada de gel de silicona (par)

Ref. 61940

- Para posicionar el paciente en decúbito supino
- Para evitar parálisis del plexo en la región de los talones
- L x Ancho x A: 190 x 100 x 70 mm

# Accesorios para medifa 7000



## Interruptor de pedal para medifa 7000

Ref. 704060

- Para las funciones altura, lateral y Trendelenburg
- Con cable



## Mando a distancia por infrarrojo para medifa 7000

Ref. 704070

- Transmisión de datos por medio de señales de infrarrojo
- Panel de control para todos los ajustes eléctricos
- Incl. cargador



## Desplazamiento longitudinal para medifa 7000

Ref. 71640

- Desplazamiento longitudinal de la superficie eléctrico de hasta 380 mm
- Cambia la altura más baja de la mesa de operaciones de 580 mm a 600 mm
- Sin instalación ulterior!



## Mecanismo de tracción electrónico para medifa 7000

Ref. 70645

- Accionamiento de traslación eléctrico gracias a la quinta rueda que facilita la colocación de la mesa
- Sin instalación ulterior!



## Asideros para el mecanismo de tracción Ref. 70645

Ref. 71570

- Para el manejo motorizado de mesa de operaciones con preciso regulador de velocidad integrado
- Posibilidad de movimiento de marcha hacia adelante y atrás
- Material: Acero inoxidable



## Sistema de seguridad para medifa 7000

Ref. 70655

- Asegura el funcionamiento de las funciones básicas (altura, regulación lateral, regulación Trendelenburg y freno central ) de la mesa en caso de fallo eléctrico gracias a una batería de 24 V
- Opcional, no puede integrarse posteriormente



## Túnel continuo para los casetes radiográficos para modelo 700200

Ref. 71642\_2

- Para radiografía convencional

## Túnel continuo para los casetes radiográficos para modelo 700300

Ref. 71642\_3

- Para radiografía convencional



## Anclaje para dispositivo de extensión 63000\_2 para mesas de la serie 7000

Ref. 63005\_1

- Para mesas de la serie 7000 sin desplazamiento longitudinal
- Para colocar el dispositivo de extensión

## Anclaje para dispositivo de extensión 63000\_2 para mesas de la serie 7000

Ref. 63005\_2

- Para mesas de la serie 7000 con desplazamiento longitudinal
- Para colocar el dispositivo de extensión



## Apoya-cabeza para medifa 7000

Ref. 71144

- Regulación asistida por cilindro neumático de  $-45^\circ$  a  $+45^\circ$
- Acoplable en la placa dorsal
- Radiotransparente
- L x Ancho: 266 x 550 mm
- Colchón: SF, espesor = 80 mm, conductivo eléctrico, desmontable



## Apoya-cabeza para medifa 7000

Ref. 71146

- Regulación asistida por cilindro neumático de  $-45^\circ$  a  $+45^\circ$
- Inclinación adicional gracias a la doble articulación
- Acoplable en la placa dorsal
- Radiotransparente
- L x Ancho: 266 x 550 mm
- Colchón: SF, espesor = 80 mm, conductivo eléctrico, desmontable



## Apoya-cabeza para medifa 7000

Ref. 71147

- Reposacabezas con doble articulación
- Ajustable con una mano
- Fácil ajuste mediante resorte de gas de  $-45^\circ$  a  $+45^\circ$
- Inclinación adicional gracias a doble articulación
- Fácil acoplamiento y desacoplamiento a la placa de respaldo
- Radiotransparente
- Largo x ancho: 266 x 550 mm
- Acolchado viscoelástico SF, grosor= 80 mm, eléctricamente conductivo, montable



## Guías laterales (pieza)

Ref. 71148

- Guías laterales adicionales para la cabecera del apoya-cabeza
- L: 300 mm
- Material: Acero inoxidable
- Compatible con: 71144, 71146



## Guías laterales (par)

Ref. 71149

- Guías laterales adicionales para ambos lados de la placa apoya-cabeza
- L: 160 mm
- Material: Acero inoxidable
- Compatible con: 71144, 71146



## Placa dorsal superior para medifa 7000

Ref. 71250\_2

- Acoplable en la placa dorsal
- Radiotransparente
- L x Ancho: 268 x 550 mm
- Colchón: Viscoelástico, E = 80 mm, conductivo eléctrico, desmontable
- Con guías laterales (UE)



## Placa dorsal para medifa 7000

Ref. 71390

- Incl. Apoya-cabeza
- Tres segmentos desmontables garantizan acceso flexible al hombro
- Acoplable en la placa dorsal inferior
- Radiotransparente
- L x Ancho: 320 x 550 mm
- Colchón: SF, espesor = 80 mm, conductivo eléctrico, desmontable



## Extensión para la sección pélvica compatible con medifa 7000

Ref. 71125\_2

- Extensión: 400 mm
- Recorte especial en la sección pélvica
- Radiotransparente
- L x Ancho: 400 x 550 mm
- Colchón: SF, espesor = 80 mm, conductivo eléctrico, desmontable
- Para procedimientos endo-urológicos
- Con guías laterales (UE)



## Placa para piernas compatible con medifa 7000

Ref. 71625

- Con ajuste eléctrico
- Acoplable en la sección pélvica
- Radiotransparente
- L x Ancho: 660 x 550 mm
- Colchón: SF, espesor = 80 mm, conductivo eléctrico, desmontable
- Con guías laterales (UE)

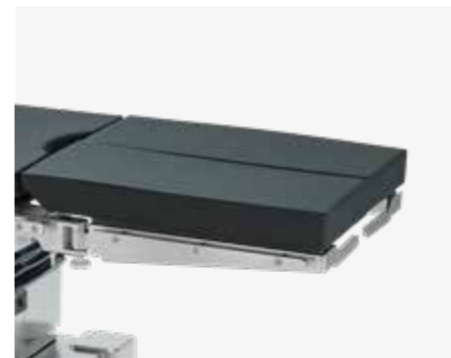

## Placas para piernas compatible con medifa 7000 (par)

Ref. 71615\_2

- Con ajuste eléctrico, giratoria
- Movimiento de tijera de 180°
- Acoplable en la sección pélvica
- Radiotransparente
- L x Ancho: Cada 660 x 266 mm
- Colchón: SF, espesor = 80 mm, conductivo eléctrico, desmontable
- Con guías laterales (UE)



## Placas para piernas con extensión de accesocompatible con medifa 7000 (par)

### Ref. 71620

- Con ajuste eléctrico
- Gira hacia fuera para el acceso directo del paciente
- Acoplable en la sección pélvica
- Radiotransparente
- L x Ancho: Cada 740 x 266 mm
- Colchón: SF, espesor = 80 mm, conductivo eléctrico, desmontable
- Con guías laterales (UE)



## Placas para piernas de 4 partes compatible con medifa 7000 (par)

### Ref. 71660

- Con ajuste eléctrico, giratoria y doblegable
- Movimiento de tijera de 180°
- Acoplable en la sección pélvica
- Radiotransparente
- L x Ancho: Cada 662 x 266 mm
- Colchón: SF, espesor = 80 mm, conductivo eléctrico, desmontable
- Con guías laterales (UE)
- Par



## Placa de fibra de carbono para medifa 7000

### Ref. 71630

- Incl. colchón
- Para la radiografía intraoperatoria, radiopermeable en 360°
- Acoplable en la sección pélvica o a la placa dorsal (parte inferior)
- L x Ancho: 750 x 540 mm
- Colchón: SF, espesor = 70 mm, conductivo eléctrico, desmontable



## Soporte de transferencia para piernas compatible con medifa 7000

### Ref. 71635

- Para sostener las piernas durante un período corto
- Acoplable en la sección pélvica
- L x Ancho: 900 x 500 mm



## Elementos de extensión para medifa 7000 (par)

### Ref. 61355SF

- Para plataforma de la mesa
- Con guías laterales (UE)
- L x Ancho: Cada segmento 310 x 110 mm
- Colchón: SF, espesor = 70 mm, conductivo eléctrico, desmontable



## Porta-chasis radiográfico para medifa 7000

### Ref. 71643

- Para cassetes de radiografía
- Con barra ajustable en altura
- L x Ancho x A: 470 x 385 x 16 mm
- Para cassetes de radiografía con dimensiones 14" x 17" (US)
- Material: Acero inoxidable
- Compatible con: 71642\_2, 71642\_3



# Accesorios para medifa 6000



## Placa dorsal superior para modelos 601700, 601820 y 601920 (L= 360 mm)

### Ref. 61250SF

- Acoplable en la placa dorsal (parte inferior)
- Con guías laterales (UE)
- L x Ancho: 360 x 540 mm
- Colchón: SF, E = 80 mm, eléctricamente conductivo, desmontables, radiotransparente
- Opcional con colchón PUR, E = 60 mm (Ref. 61250)



## Placa dorsal superior para modelos 601700, 601820 y 601920 (L= 250 mm)

### Ref. 61255SF

- Acoplable en la placa dorsal (parte inferior)
- Con guías laterales (UE)
- L x Ancho: 250 x 540 mm
- Colchón: SF, E = 80 mm, eléctricamente conductivo, desmontables, radiotransparente



## Placa dorsal para modelos 601700, 601820 y 601920

### Ref. 61390SF

- Incl. Apoya-cabeza
- Tres segmentos desmontables garantizan acceso flexible al hombro
- Regulación asistida por cilindro neumático
- L x Ancho: cada segmento 315 x 170 mm
- Colchón: SF, E = 80 mm, eléctricamente conductivo, desmontables, radiotransparente
- Opcional con colchón PUR, E = 60 mm (Ref. 61390)



## Cilindros estabilizadores para medifa 6000

### Ref. 50650

- Extraordinaria estabilidad de la mesa de operaciones gracias a cilindros estabilizadores, telescópicos y autoniveladores
- No pueden integrarse posteriormente



## Comando manual auxiliar para medifa 6000

### Ref. 50655

- Sistema de seguridad para control mecánico hidráulico mediante pedales en caso de fallo eléctrico
- No puede integrarse posteriormente



## Placa apoya-piernas para modelo 601920 (par)

### Ref. 61616SF

- Ajustable electrohidráulicamente de -90° a +75°, giratoria
- Movimiento de tijera de 180°
- Acoplable en la sección pélvica
- Con guías laterales (UE)
- L x Ancho: cada 610 x 250 mm
- Colchón: SF, E = 80 mm, eléctricamente conductivo, desmontables, radiotransparente



# Accesorios para medifa 5000 y 6000



## Interruptor de pedal para medifa 5000 y 6000

Ref. 604060

- Para las funciones altura, lateral y Trendelenburg
- Con cable



## Mando a distancia por infrarrojo para medifa 5000 y 6000

Ref. 604070

- Transmisión de datos por medio de señales de infrarrojo
- Panel de control para todos los ajustes eléctricos
- Incl. cargador
- No puede integrarse posteriormente



## Barra de estabilidad para medifa 5000 y 6000

Ref. 61670

- Cambio de la barra de estabilidad del respaldo de acero inoxidable por una barra de estabilidad radiolúcida
- Mejora la transparencia a los rayos X en la placa dorsal



## Puente de riñón para medifa 5000 y modelo 601120

Ref. 61655SF

- Con regulación manual con manivela
- Colchón: SF, E = 80 mm, eléctricamente conductivo, desmontables, radiotransparente
- Opcional con colchón PUR, E = 60 mm
- No puede integrarse posteriormente



## Apoya-cabeza para medifa 5000 y 6000

Ref. 61144SF

- Regulación asistida por cilindro neumático de -45° a +45°
- Acoplable en la placa dorsal
- L x Ancho: 285 x 495 mm
- Colchón: SF, E = 80 mm, eléctricamente conductivo, desmontables, radiotransparente
- Opcional con colchón PUR, E = 60 mm (Ref. 61144)



## Apoya-cabeza con doble articulación para medifa 5000 y 6000

Ref. 61146SF

- Regulación asistida por cilindro neumático de -45° a +45°
- Acoplable en la placa dorsal
- L x Ancho: 285 x 495 mm
- Colchón: SF, E = 80 mm, eléctricamente conductivo, desmontables, radiotransparente
- Opcional con colchón PUR, E = 60 mm (Ref. 61146)

# Accesorios para medifa 5000 y 6000



## Placa dorsal para medifa 5000 y modelo 601120

### Ref. 61385

- Incl. Apoya-cabeza
- Tres segmentos desmontables garantizan acceso flexible al hombro, L x Ancho: cada segmento 300 x 175 mm
- Acoplable en la sección pélvica (modo reverso)
- Regulación asistida por cilindro neumático
- Colchón: SF, E = 80 mm, eléctricamente conductivo, desmontables, radiotransparente
- Opcional con colchón PUR, E = 60 mm (Ref. 61385)

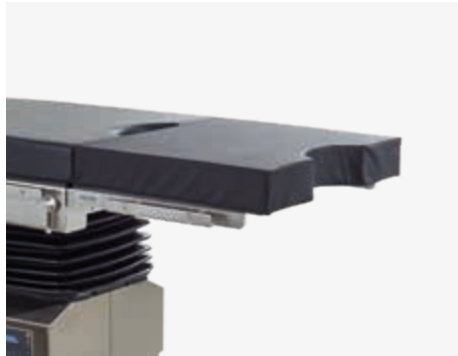

## Extensión para la sección pélvica para medifa 5000 y 6000

### Ref. 61125SF

- Extensión: 430 mm
- Recorte especial en la sección pélvica
- Con guías laterales (UE)
- L x Ancho: 430 x 540 mm
- Colchón: SF, E = 80 mm, eléctricamente conductivo, desmontables, radiotransparente
- Opcional con colchón PUR, E = 60 mm (Ref. 61125)



## Extensión para la sección pélvica para medifa 5000 y 6000

### Ref. 61130SF

- Extensión: 250 mm
- Recorte especial en la sección pélvica
- Con guías laterales (UE)
- L x Ancho: 250 x 540 mm
- Colchón: SF, E = 80 mm, eléctricamente conductivo, desmontables, radiotransparente



## Placa apoya-piernas para medifa 5000 y modelos 601120, 601700, 601820

### Ref. 61625SF

- Regulación asistida por cilindro neumático de -90° a +30°
- Acoplable en la sección pélvica
- Con guías laterales (UE)
- L x Ancho: 670 x 540 mm
- Colchón: SF, E = 80 mm, eléctricamente conductivo, desmontables, radiotransparente
- Opcional con colchón PUR, E = 60 mm (Ref. 61625)



## Placa apoya-piernas para medifa 5000 y modelos 601120, 601700, 601820 (par)

### Ref. 61615SF

- Regulación asistida por cilindro neumático de -90° a +30°, giratoria
- Movimiento de tijera de 180°
- Acoplable en la sección pélvica
- Con guías laterales (UE)
- L x Ancho: cada 730 x 250 mm
- Colchón: SF, E = 80 mm, eléctricamente conductivo, desmontables, radiotransparente
- Opcional con colchón PUR, E = 60 mm (Ref. 61615)

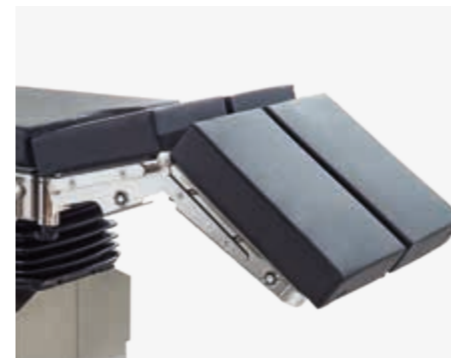

## Placa apoya-piernas de 4 partes para medifa 5000 y modelos 601120, 601700, 601820 (par)

### Ref. 61660SF

- Regulación asistida por cilindro neumático de -90° a +30°, giratoria y doblegable
- Movimiento de tijera de 180°
- Acoplable en la sección pélvica
- Con guías laterales (UE)
- L x Ancho: cada 720 x 250 mm
- Colchón: SF, E = 80 mm, eléctricamente conductivo, desmontables, radiotransparente
- Opcional con colchón PUR, E = 60 mm (Ref. 61660)

# Accesorios para medifa 5000 y 6000



## Placa de fibra de carbono para medifa 5000 y 6000

### Ref. 61690

- Incl. colchón
- Para la radiografía intraoperatoria, radiopermeable en 360°
- Acoplable en la sección pélvica o a la placa dorsal (parte inferior)
- Colchón: SF, E = 45 mm, eléctricamente conductivo, radiotransparente
- L x Ancho: 750 x 540 mm

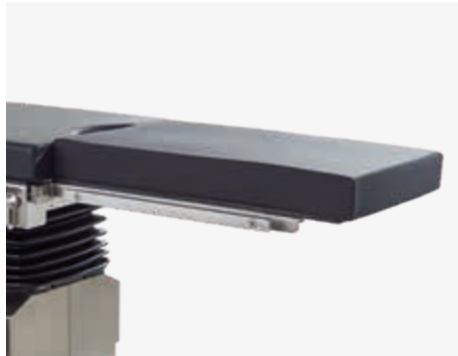

## Tablero de operación para pediatría para medifa 5000 y 6000

### Ref. 61633

- Acoplable en la sección pélvica
- Colchón desmontable
- Con guías laterales (UE)
- Colchón: Viscoelástico, E = 60 mm, eléctricamente conductivo
- L x Ancho: 700 x 430 mm



## Soporte de transferencia para piernas para medifa 5000 y 6000

### Ref. 61635

- Para sostener las piernas durante un período corto
- Acoplable en la sección pélvica
- L x Ancho: 900 x 500 mm

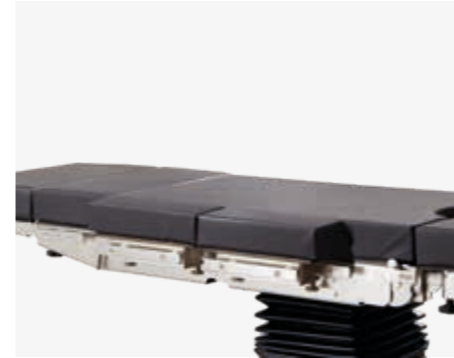

## Elementos de extensión para medifa 5000, 6000 y 7000 (par)

### Ref. 61355

- Para el tablero de la mesa
- Con guías laterales (UE)
- L x Ancho: Cada segmento 310 x 110 mm
- Colchón: SF, E = 70 mm, eléctricamente conductivo, desmontables, radiotransparente
- Opcional con colchón viscoelástico, E = 70 mm (Ref. 61355)



## Kit de lavado medifa 5000 y 6000

### Ref. 61120

- Consta de cubeta, charola, colador, tubería y carrito inoxidable
- Acoplable en la sección pélvica
- Longitud x Ancho x Altura (Charola): 325 x 265 x 65 mm
- Volumen (Cubeta): 15 litros
- Material: Acero inoxidable



## Porta-chasis radiográficos medifa 5000 y 6000

### Ref. 61640

- Para cassetes de radiografía
- Con barra ajustable
- L x Ancho x A: 470 x 385 x 16 mm
- Para cassetes de radiografía con dimensiones 14" x 17" (US)
- Material: Acero inoxidable

# Accesorios para medifa 5000 BASIC



## Apoya-cabeza para medifa 5000 BASIC

Ref. 61148

- Regulación asistida por cilindro neumático de +45° a -45°
- Acoplable en la placa dorsal
- Radiotransparente
- L x Ancho: 290 x 500 mm
- Colchón: PUR, E = 40 mm, eléctricamente conductivo, desmontable



## Calota de cabeza para medifa 5000 BASIC

Ref. 61149

- Una sola pieza
- Ajustable por articulación esférica amortiguada
- Colchón: PUR, eléctricamente conductivo



## Placa apoya-piernas en dos partes para medifa 5000 BASIC (par)

Ref. 61618

- Regulación asistida por cilindro neumático de -90° a +25°, basculante (giratoria)
- Acoplable en la sección pélvica
- Radiotransparente
- L x Ancho: cada una 660 x 250 mm
- Colchón: PUR, E = 40 mm, eléctricamente conductivo, desmontable



## Placa apoya-pierna para medifa 5000 BASIC

Ref. 61628

- Regulación asistida por cilindro neumático de -90° a +25°
- Acoplable en la sección pélvica
- Radiotransparente
- L x Ancho: 620 x 540 mm
- Colchón: PUR, E = 40 mm, eléctricamente conductivo, desmontable



## Porta-tubo de oxígeno para medifa 5000 BASIC

Ref. 61090

- Para enganchar a un riel
- 2-3 litros



## Canasta para medifa 5000 BASIC

Ref. 61093

- Incl. fijador
- Se fija sobre la base
- Material: Acero inoxidable

# Accesorios para medifa 5000 BASIC



## Pie de estabilización de altura para medifa 5000 BASIC

Ref. 61094

- Regulable para compensar las irregularidades del piso
- 4 piezas
- Material: Acero inoxidable
- No puede instalarse posteriormente



## Porta-chasis radiográficos

Ref. 61645

- Para cassetes de radiografía
- Con barra ajustable
- L x Ancho x A: 485 x 410 x 16 mm
- Para cassetes de radiografía con dimensiones 14" x 17" (US)
- Material: Acero inoxidable



## Bandeja para instrumental de acero inoxidable para medifa 5000 BASIC

Ref. 61088

- Basculante (giratoria)
- L x Ancho x A: 325 x 265 x 65 mm

## Cubo con cubeta de acero inoxidable y empalme de tubería para medifa 5000 BASIC

Ref. 61089

- Basculante (giratoria)
- L x Ancho x A: 325 x 265 x 65 mm



## Caja de transporte para medifa 5000 BASIC

Ref. 61095

- Para el transporte seguro de la mesa de operaciones
- L x Ancho x A: 1200 x 800 x 952 mm
- Material: Aluminio

Disponible bajo pedido!



# Accesorios adicionales

Una amplia gama de accesorios adicionales complementa las aplicaciones quirúrgicas.

Para el almacenaje de los accesorios que se van a instalar, sugerimos un carro porta-accesorios (ref. 341045) fabricado en acero inoxidable.

Encontrará más accesorios en nuestro folleto „Accesorios para mesas de operaciones“.



# medifa

## Competencia en torno al quirófano

Como fabricante líder internacional de productos médicos, medifa ofrece soluciones y productos innovadores para quirófanos, sistemas híbridos de quirófano móviles y otras áreas en hospitales o centros de operaciones ambulatorias.

La amplia gama de productos incluye mesas operatorias móviles y accesorios quirúrgicos, mesas operatorias móviles de carbono, lámparas quirúrgicas (medifa H!Light), así como sillones de exploración y tratamiento para ginecología, urología y proctología.

Los productos se desarrollan, diseñan y fabrican en Alemania. Con una elevada proporción de creación de valor dentro del grupo de empresas, medifa garantiza a sus clientes tiempos de respuesta rápidos y una alta calidad „Made in Germany“ conforme a las normas de calidad nacionales e internacionales certificadas.

medifa se orienta consecuentemente a las exigencias de sus clientes. Siguiendo el lema „we care“, los clientes de todo el mundo pueden confiar en el asesoramiento, la mano de obra y la calidad de primera clase de un único proveedor.

## Productos

- Lámparas de quirófano (medifa H!Light)
- Mesas de operaciones móviles
- Mesas de operaciones móviles carbón para aplicaciones mínimamente invasivas
- Accesorios para mesas de operaciones y lámparas
- Sillones de reconocimiento y sillones de exploración y tratamiento (ginecología, urología y proctología)
- Mobiliario funcional médico

## medifa en el mundo

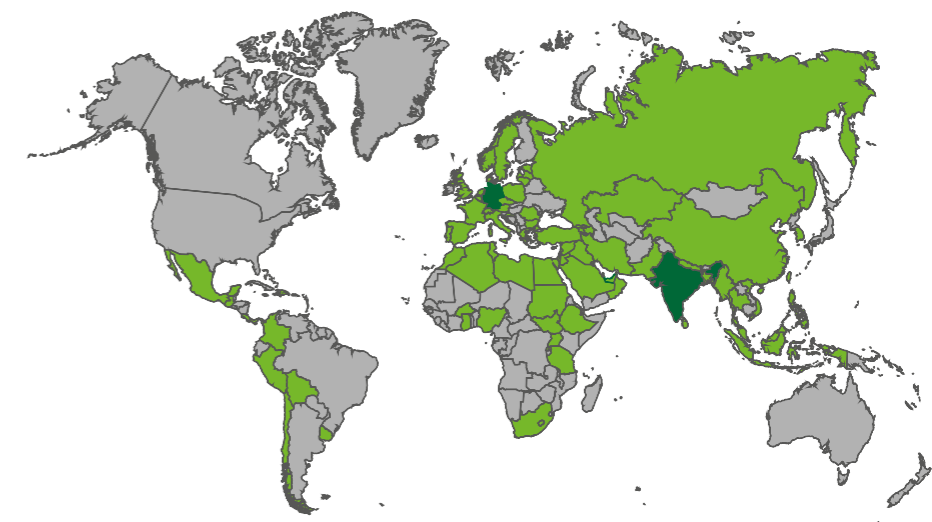





**medifa GmbH**

Industriestraße 5  
57413 Finnentrop  
Germany  
fon +49 2721 71 77 -0  
fax +49 2721 71 77 -255  
info@medifa.com

Version 01-23-ES

Sujeto a modificaciones debidas al desarrollo técnico. Este documento tiene como objetivo proporcionar información a una audiencia internacional fuera de los Estados Unidos.

